Winkel WZ

Zink

RoHS KONFORM

- Zinkdruckguß, galv. vernickelt
- Feststellmutter (nur metr.): Messing, galv. vernickelt
- Innengewinde mit Auflagefläche für Druckring und Dichtring
- bei engen Platzverhältnissen durch kompakte Baumaße
- Schutzart: IP 68 max.
- Temp.bereich: -20°C bis +100°C

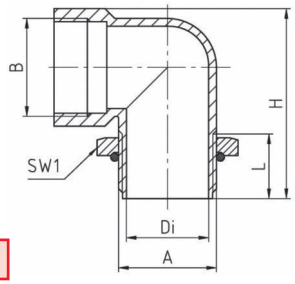

i · mit *Feststellmutter!*

metrisches Gewinde

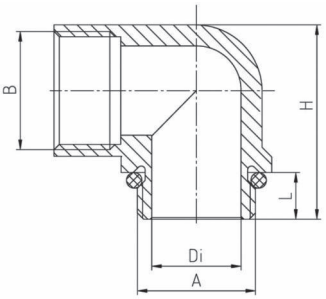

PG-Gewinde

Art.-Nr.	A/B	L mm	SW1 mm	H mm	D_i mm	VE Stück	Netto € pro 100 Stück ab 10 St.	ab 100 St.	ab 200 St.
mit metrischem Gewinde nach EN 60423									
651216	M16 x 1,5	16	22	38	12,2	50	205,96	196,60	187,24
651220	M20 x 1,5	16	26	42	16	50	263,34	251,37	239,40
651225	M25 x 1,5	16,5	34	48,5	21	25	317,20	310,50	299,49
651232	M32 x 1,5	18,5	40	57,5	27,6	25	379,15	360,50	351,10
651240	M40 x 1,5	19	50	67	35	10	521,41	497,71	474,01
mit PG-Gewinde									
651109	PG 9	6	rund	25	11,5	50	158,37	142,54	128,26
651111	PG 11	6	rund	28	14,3	50	162,26	146,02	131,42
651113	PG 13,5	6,5	rund	30,5	16	25	191,21	172,06	154,89
651116	PG 16	6,5	rund	33,5	18,5	25	207,33	186,57	167,92
651121	PG 21	6,8	rund	38,8	23,8	10	287,22	258,50	232,67
651129	PG 29	8	rund	52	32	10	318,36	286,65	257,96